

Días de ahorro

50%*

Para Trabajador Afiliado cat. A o B

*Antes de IVA con cualquier medio de pago

Para Trabajador Afiliado cat. C o Vecino Fiel

*Antes de IVA con cualquier medio de pago

Fruver



En bono recompra este 30 y 31 de enero por tus compras en frutas y verduras

*Valor máximo del bono recompra: \$200.000. Redención inmediata en Supermercados y Droguerías.

Del 27 al 31 de enero

¡Haz rendir tu quincena con descuentos súper especiales!



15%*

Res

Ampolleta
PLU: 152155 - 2.000 kg. disp.

Milanesa
PLU: 152154 - 2.000 kg. disp.



15%*

Pollo



En todo el portafolio marca Pikú.

Excepto el PLU 255417

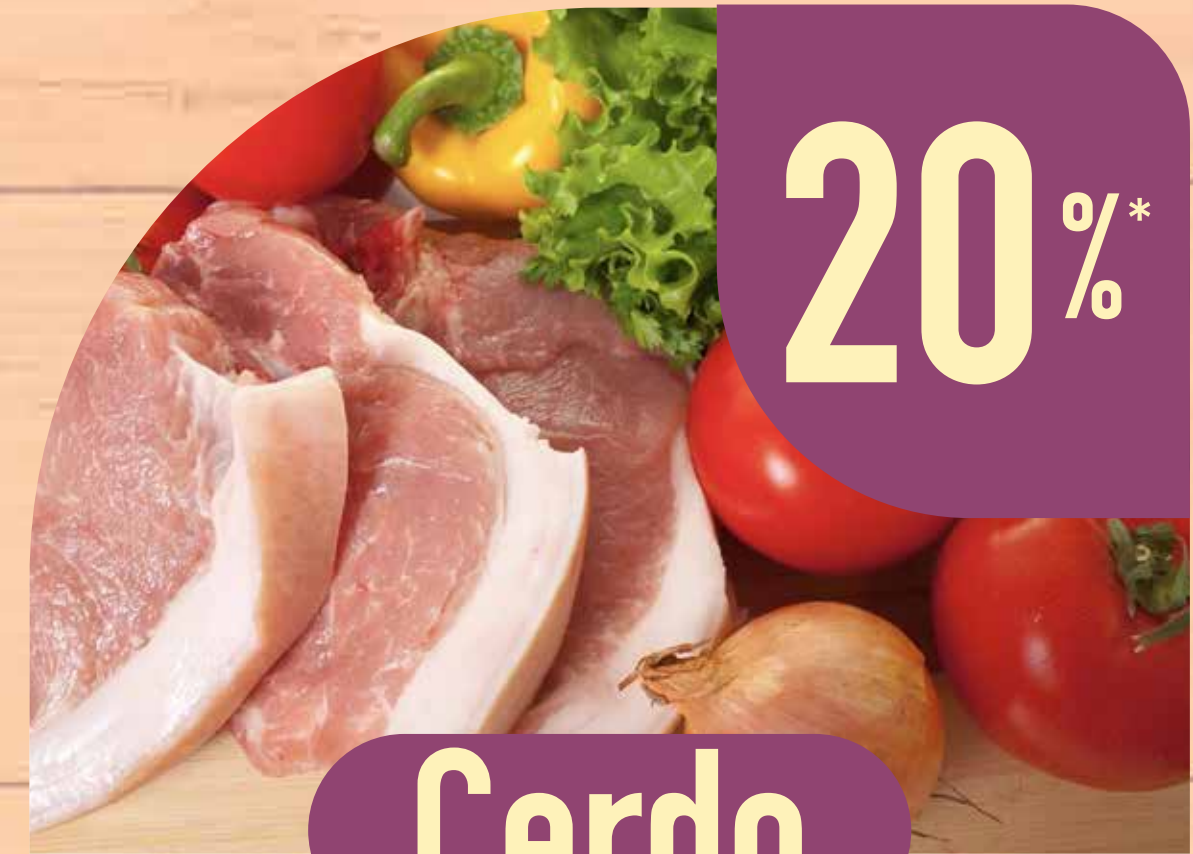

20%*

Cerdo

Medallones de Lomo Cerdecería x kilo
PLU: 308569 - 2.000 kg. disp.

Milanesa de cerdo Cerdecería x kilo
PLU: 308562 - 2.000 kg. disp.

Espinazo de cerdo
PLU: 152192 - 2.000 kg. disp.

Rellena La Valenciana x kg.
PLU: 169978 - 2.000 kg. disp.

Chorizo mixto de res
La Valenciana x 8 unids.
PLU: 297608 - 2.000 kg. disp.

Jamón de cerdo
La Valenciana x 240 g.
PLU: 265850 - 2.000 kg. disp.

15%*



Pescado

15%*

Filete de tilapia Antillana x 1kg.
PLU: 214846 - 2.000 kg. disp.

Camarón artesanal Antillana x 500g.
PLU: 224239 - 2.000 kg. disp.

Filete de salmon Pesco x 425 g.
PLU: 242627 - 2.000 kg. disp.

Camarón titi pdp Pesco x 400g.
PLU: 247026 - 2.000 kg. disp.

Filete de tilapia Pesco x 700g.
PLU: 245655 - 2.000 kg. disp.

1

"DÍAS DE AHORRO" PARA TRABAJADOR AFILIADO Y VECINO FIEL PAGANDO CON CUALQUIER MEDIO DE PAGO TÉRMINOS Y CONDICIONES DEL BONO RECOMPRA Fecha de la actividad: del 30 al 31 de enero del 2023. Fecha redención: inmediata. Valor máximo del bono recompra: \$200.000. Horario: desde la apertura hasta el cierre de los respectivos puntos de venta. Puntos de venta: para todos los Supermercados Comfandi. Líneas que participan en bono recompra: toda la línea Fruver. Medios de pago: aplican todos los medios de pago autorizados por Comfandi. Mecánica: Participan todos los clientes de Supermercados y Droguerías Comfandi Afiliados a la Caja de Compensación Familiar y Vecinos Fieles que compren las referencias de productos seleccionados para esta actividad. Si el comprador es Trabajador Afiliado a Comfandi categoría A o B, previa presentación de su cédula de ciudadanía original física o nueva cédula digital, deberá realizar la compra de cualquiera de las referencias de productos seleccionados del 30 al 31 de enero del 2023, días del evento "Días de ahorro" y presentar al inicio de la transacción su cédula de ciudadanía original física o nueva cédula digital y pagar con cualquier medio de pago. Una vez cumplidas las condiciones anteriores, el cliente obtendrá el bono recompra que se calculará y aplicará únicamente sobre el 50% del valor cancelado antes de IVA. En todo caso el bono debe ser redimido de inmediato en Supermercados y/o Droguerías Comfandi. Si el comprador es Trabajador Afiliado categoría C o Vecino Fiel, previa presentación de su cédula de ciudadanía original física o nueva cédula digital que lo acredite. Deberá realizar la compra de cualquiera de las referencias de productos seleccionados del 30 al 31 de enero del 2023, días del evento "Días de ahorro" y presentar al inicio de la transacción su cédula de ciudadanía original física o nueva cédula digital y pagar con cualquier medio de pago. Una vez cumplidas las condiciones anteriores, el cliente obtendrá el bono recompra que se calculará y aplicará únicamente sobre el 30% del valor cancelado antes de IVA. En todo caso el bono debe ser redimido de inmediato en Supermercados y/o Droguerías Comfandi. Participación: participan todos los clientes de Supermercados y Droguerías afiliados a la Caja de Compensación Familiar y Vecinos Fieles que realicen la compra de las referencias de los productos seleccionados para esta actividad. Válido para: las referencias de los productos seleccionados y exhibidos para la venta de esta actividad en la vigencia señalada. Otras condiciones y restricciones: • El evento "Días de ahorro" realizado del 30 al 31 de enero del 2023, no es acumulable con otras promociones. • El evento "Días de ahorro" realizado del 30 al 31 de enero del 2023, no aplica para compras institucionales ni compras al por mayor. Se entiende por compras institucionales las compras realizadas por personas jurídicas y se entenderá que la compra es al por mayor, cuando supere las unidades autorizadas. • Para ser beneficiario del bono recompra del evento "Días de ahorro", solo se permitirá una (1) compra por cliente durante toda la duración del evento. • El bono recompra no puede ser redimido en la misma línea y/o productos participantes del evento "Días de ahorro". • Solo se generará el bono recompra antes de aplicar el IVA. • En frutas y verduras se permite la compra de (10) kilos por referencia por cada transacción y por cliente. Condiciones particulares del bono recompra: • El bono recompra solo podrá ser redimido únicamente en la fecha mencionada en Supermercados y/o Droguerías Comfandi. • El bono recompra tiene una vigencia de un (1) día, este día será el 30 de enero para compras realizadas el 30 de enero y 31 de enero para compras realizadas el 31 de enero del 2023. Una vez vencido dicho término, el bono recompra perderá su vigencia y por lo tanto no podrá hacerse exigible por parte del cliente. • El beneficio del bono recompra es único, personal e intransferible por la persona que realiza la compra, quien deberá ser el titular de la cédula de ciudadanía en la fecha de redención. • El bono recompra solamente podrá ser utilizado en una compra o transacción y se entregará uno (1) por cliente en el transcurso de todo el evento "Días de ahorro". Para utilizar el bono recompra, el cliente deberá hacerlo autorizar en el área de servicio al cliente del punto de venta. • Para evitar el deterioro del bono recompra, así como su información, no debe comerse, arrugarse, rayarse o exponerse a la luz. • Una vez entregado el bono recompra, será responsabilidad del cliente velar por su buen estado a la presentación del día de la redención. Para evitar el deterioro del bono recompra, así como su información, se recomienda evitar rayar, arrugar, mojar o romper el papel. Comfandi bajo ninguna circunstancia reimprime ni reemplaza bonos recompra. No se redimirán bonos que presenten deterioro, destrucción parcial, tachaduras, emendaduras, fotocopias, imagen digital (fotografías) o alteraciones. El cliente, debe presentar y entregar al cajero el bono original. • Una vez caduque la vigencia del bono recompra, pierde su valor y los derechos allí incorporados. • Supermercados y Droguerías Comfandi, bajo ninguna circunstancia asume o se hace responsable por el deterioro, daño, pérdida, mal uso, vencimiento o no utilización de los bonos emitidos dentro de la actividad y fechas indicadas. • No aplica para compras institucionales ni compras al por mayor. Se entiende por compras institucionales las compras realizadas por personas jurídicas y se entenderá que la compra es al por mayor, cuando supere las unidades autorizadas. • El bono recompra no es reembolsable o canjeable por dinero, en todo ni en parte y no se efectuarán cambios por ningún otro beneficio. • El bono recompra no aplica como medio de pago para la compra de bono amigo (tarjeta regalo), bonos institucionales o cuando en la redención se genere otro bono recompra. • El bono recompra no podrá redimirse parcialmente. En el evento en que una vez utilizado resultare algún excedente, éste se perderá. • El bono recompra no aplica para compras en concesionarios ni recargas. Tampoco aplica para compra de licores y cigarrillos. • El Trabajador Afiliado o Vecino Fiel podrá realizar sus compras del evento "Días de ahorro" por medio de los diferentes canales de Supermercados. • Servicio de domicilio por las líneas únicas de Supermercados en Cali: fijo 0242654100 - celular 3102130011. • Servicio de domicilio por las líneas de WhatsApp: Supermercado Guadalupe: 322102576, Supermercado La Merced: 317437047, Supermercado Cañasgordas: 3128143667 y Supermercado Morichal: 318 4153716. • Puntos de venta de Supermercados Comfandi. Otras Condiciones para la venta a Domicilio: • El bono aplica para ventas a domicilio en Cali, el cliente debe presentar su cédula original física o nueva cédula digital al momento de recibir el domicilio para hacer efectivo el bono recompra. • Al momento de la compra el cliente deberá informar los productos adicionales que desea comprar utilizando como medio de pago el bono recompra por el valor total del bono recompra o en caso de que supere este valor el cliente deberá pagar el excedente de los productos. • El cliente deberá devolver el bono firmado al domiciliario quien es la persona a cargo de la entrega del producto.

Días de ahorro



Ahora **\$14.550**

Antes ~~\$17.300~~

Huevos Santa Anita tipo B x 30 unds.
PLU: 87612 - PUM: \$485 und.
3.000 unds. disp.

Ahora **\$18.250**

Antes ~~\$21.400~~



Huevos Kikes AA rojo x 30 unds.
PLU: 293922 - PUM: \$608 und. - 600 unds. disp.

Ahora **\$18.550**

Antes ~~\$21.850~~

Café Nescafé tradicional x 170 g.
PLU: 82431 - PUM: \$109,1 g.
1.000 unds. disp.



20%*



Chocolisto x 200 g.
PLU: 12192
800 unds. disp.

20%*



Bebida Nucita Colombina pague 200 g. lleve 220 g.
PLU: 277052
100 unds. disp.

20%*



Queso Finesse Alpina tajado x 239 o 450 g.
PLU: 272850 - 272851 - 1.100 unds. disp.

15%*



1 Galletas Saltín tradicional x 524 g.
PLU: 237782 - 1.500 unds. disp.
2 Galletas Ducales x 484 g.
PLU: 237194 - 2.000 unds. disp.

15%*



En referencias seleccionadas de galletas Club Social
PLU: 29247 - 115242 - 218874 - 279295 - 290605
302806 - 4.000 unds. disp.

20%*



Yogurt Alpina Finesse x 900 g.
PLU: 300611 - 200 unds. disp.

20%*



Bebida láctea Alpina Yox sin azúcar x 8 unds.
PLU: 299946 - 200 unds. disp.

20%*



Bebida láctea Alpina Yox fresa, vainilla o melocotón x 8 unds. c/u

PLU: 244225 - 244226 - 244227 - 200 unds. disp. c/u

20%*



Galleta wafer Bridge arequipe, coco, fresa, naranja o vainilla x 240 g. c/u

PLU: 255768 - 255766 - 255765 - 255763 - 255767
100 unds. disp. c/u

20%*



1 Barquillo Piazza sabores surtidos x 111,5 g.
PLU: 245862 - 200 unds. disp.

2 Galleta Colombina Muuu vainilla x 432 g.
PLU: 254720 - 100 unds. disp.



Domicilios

Supermercados

485 41 00
310 213 0011

Droguerías

488 44 44
311 254 7777

*Aplican solo para Cali. Otras ciudades consulta en www.comfandi.com.co

2

Estos descuentos y precios especiales no son acumulables con otras promociones. Las imágenes utilizadas son de referencia. Consulta referencias seleccionadas en Supermercados o en www.comfandi.com.co

Comfandi

Días de ahorro

15%* Galleta Oreo vainilla original, cookies & cream o pastel de cumpleaños x 432 g. c/u
 PLU: 44849 - 244420 - 298638 - 1.400 unds. disp.



20%*

- 1** Ponkecitos Ponky lonchera x 165 g.
 PLU: 304433 - 200 unds. disp.
- 2** Ponkecitos Ponky leche vainilla o Nucita x 33 g. c/u
 PLU: 206232 - 206235 - 200 unds. disp. c/u



20%*

Galleta Chokis clásica x 222 g. x 6 unds.
 PLU: 302685 - 400 unds. disp.



20%*

Cheetos Boliques x 160 g.
 PLU: 254893
 1.000 unds. disp.

20%*



Néctar Frutto Alpina pague 7 lleva 10 unds. x 1.400 ml.
 PLU: 280308 - 450 unds. disp.

20%*



Doritos megaqueso x 340 g.
 PLU: 280184 - 500 unds. disp.

20%*



Refresco Clight splenda manzana + maracuyá + fresa x 23 g.
 PLU: 231262 - 50 unds. disp.

20%*



Refresco Clight sabores surtidos x 14 g. c/u
 PLU: 298629 - 298630 - 298631 - 298632 - 298633
 298634 - 5.500 unds. disp.

20%*



Refresco Clight x 3 sabores surtidos
 PLU: 298636 - 298637 - 300 unds. disp.

10%*



Arroz Comfandi súper excelso x 3 kg.
 PLU: 21598
 400 unds. disp.

10%*



- 1** Lenteja Comfandi x kg.
 PLU: 273920
 400 unds. disp.
- 2** Frijol calima Comfandi x kg.
 PLU: 273919
 400 unds. disp.

20%*



- 1** Spaghetti Comarrico clásica x 400 g.
 PLU: 310492 - 800 unds. disp.
- 2** Fideo Comarrico clásica x 400 g.
 PLU: 310493 - 300 unds. disp.



Domicilios

Supermercados

485 41 00
 310 213 0011

Droguerías

488 44 44
 311 254 7777

*Aplican solo para Cali. Otras ciudades consulta en www.comfandi.com.co

3

Estos descuentos y precios especiales no son acumulables con otras promociones. Las imágenes utilizadas son de referencia. Consulta referencias seleccionadas en Supermercados o en www.comfandi.com.co



Días de ahorro



20%*

Referencias de la marca aceite de oliva Olitalia
 PLU: 289298 - 289300 - 289301
 289302 - 289303 - 289304
 1.000 unds. disp.



20%*

- 1 Manuelita morena light x 850 g.
PLU: 217287 - 200 unds. disp.
- 2 Manuelita morena light x 454 g.
PLU: 217288 - 200 unds. disp.
- 3 Manuelita free x 200 g.
PLU: 227290 - 200 unds. disp.



10%*

Azúcar orgánica Manuelita
 x 800 o 250 g.
 PLU: 306810 - 306809
 400 unds. disp.



Ahora
\$11.350 c/u

Antes ~~\$12.200 c/u~~

Azúcar Manuelita
 alta pureza o morena x 2,5 kg.
 PLU: 12278 - 121428
 PUM: \$4,5 g. - 1.000 unds. disp. c/u



20%*

Mermelada La Constancia fresa, mora o piña x 200 g. c/u
 PLU: 70915 - 70913 - 70912 - 500 unds. disp. c/u



20%*

En referencias seleccionadas de salsas y aderezos La Constancia
 PLU: 71209 - 310298 - 299674 - 183140 - 310655 - 86547 - 47080 - 310299 - 83868
 310654 - 16756 - 299675 - 152109 - 2.550 unds. disp.



30%*

- 1 Mayonesa La Constancia x 600 o 1.000 g.
PLU: 295143 - 295144
500 unds. disp.
- 2 Salsa de tomate La Constancia x 600 o 1.000 g.
PLU: 70305 - 295145
500 unds. disp.

GRAN TRASNOCIÓN

EN SUPERMERCADOS COMFANDI

Este 30 de enero
 Recibe descuentos hasta del

50%*

En referencias seleccionadas de productos para el desayuno, despensa, cuidado personal, aseo del hogar y mucho más.

Horario extendido desde las 4:00 p.m.

*Aplican términos y condiciones.



Domicilios

Supermercados

485 41 00
 310 213 0011

Droguerías

488 44 44
 311 254 7777

*Aplican solo para Cali. Otras ciudades consulta en www.comfandi.com.co

Días de ahorro



Ahora **\$29.150 c/u**

Antes ~~\$38.900 c/u~~

Vino Polero sauvignon blanco, cabernet o merlot
Chiloe cabernet sauvignon, merlot o chardonnay x 750 ml. c/u
PLU: 283773 - 221700 - 221706 - 284155
284156 - 284157
PUM: \$38,87 ml. - 430 unds. disp.



Ahora **\$38.450**

Antes ~~\$51.300~~

Vino Finca La Escondida Malbec
PLU: 284154 - PUM: \$51,3 ml. - 100 unds. disp.



Ahora **\$58.650**

Antes ~~\$78.200~~

Vino Finca La Escondida Shiraz 750ml.
PLU: 137078
PUM: \$78,2 ml. - 200 unds. disp.



Ahora **\$29.750 c/u**

Antes ~~\$37.200~~

Vino Lambrusco rosso o rosato x 750 ml.
PLU: 309731
309732
PUM: \$39,67 ml. - 40 unds. disp.



Ahora **\$29.750**

Antes ~~\$32.700~~

Vino Tocolnal Merlot x 750 ml.
PLU: 234516
PUM: \$39,67 ml. - 20 unds. disp.



Ahora **\$12.200**

Antes ~~\$14.950~~

Cerveza Heineken x 269 ml. x 6 unds.
PLU: 296855 - PUM: \$2.033 und. - 300 unds. disp.



Ahora **\$13.750**

Antes ~~\$16.750~~

Cerveza Heineken x 330 ml. x 6 unds.
PLU: 296767 - PUM: \$2.292 und. - 100 unds. disp.



Ahora **\$12.200**

Antes ~~\$14.950~~

Cerveza Heineken original x 250 ml. x 6 unds.
PLU: 296860
PUM: \$2.033 und. - 300 unds. disp.



Ahora **\$13.600**

Antes ~~\$15.600~~

Cerveza Tecate original x 330 ml. x 6 unds.
PLU: 304210 - PUM: \$2.267 und. - 400 unds. disp.



Ahora **\$11.400**

Antes ~~\$14.800~~

Cerveza Miller lite x 330 ml. x 6 unds.
PLU: 296854 - PUM: \$1.900 und. - 100 unds. disp.



Ahora **\$13.750 c/u**

Antes ~~\$15.600 c/u~~

Cerveza Andina regular o light x 330 ml. x 6 unds.
PLU: 307053 - 295222 - PUM: \$2.292 und. - 1.500 unds. disp.



Ahora **\$10.500 c/u**

Antes ~~\$11.950 c/u~~

Cerveza Andina original o light x 269 ml. x 6 unds.
PLU: 289607 - 296772 - PUM: \$1.750 und. - 1.500 unds. disp.



Ahora **\$11.200**

Antes ~~\$13.750~~

Cerveza Sol x 269 ml. x 6 unds.
PLU: 308136 - PUM: \$1.867 und. - 100 unds. disp.



Ahora **\$11.400 c/u**

Antes ~~\$13.400 c/u~~

Four Loko blue, sandía, gold o ponche de fruta x 473 ml. c/u
PLU: 309733 - 309734 - 309736 - 309735 - PUM: \$24,1 ml. - 300 unds. disp. c/u

EL EXCESO DE ALCOHOL ES PERJUDICIAL PARA LA SALUD - LEY 30 DE 1986. PROHIBIDA LA VENTA DE BEBIDAS ENBRIAGANTES A MENORES DE EDAD Y MUJERES EMBARAZADAS, LEY 124 DE 1994. EL ALCOHOL ES NOCIVO PARA LA SALUD, LA CONVIVENCIA Y LA SEGURIDAD VIAL, ARTÍCULO 17 DECRETO 120 DE 2010.



Domicilios

Supermercados

485 41 00
310 213 0011

Droguerías

488 44 44
311 254 7777

*Aplican solo para Cali. Otras ciudades consulta en www.comfandi.com.co

MUNDO BEBE COMFANDI



25%*

Shampoo Arrurrú
800 unds. disp.



20%*



Toallitas húmedas Huggies active fresh x 96 unds.
PLU: 248359 - 1.200 unds. disp.



20%*

En referencias seleccionadas de pañales desechables Huggies active sec x 30 unds. c/u.
PLU: 252980 - 252981
285981 - 285980
400 unds. disp. c/u.



MUNDO MASCOTAS COMFANDI



25%*

En referencias seleccionadas de snacks Purina
PLU: 276276 - 309388
309389 - 309390 - 288503
301030 - 301031
1.500 unds. disp.

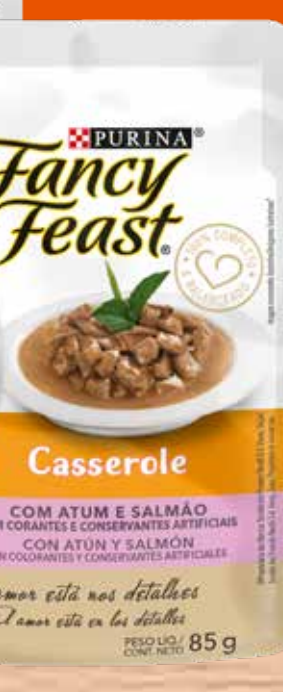

30%*

En referencias seleccionadas de Dog Chow x 2.000 g. c/u
PLU: 135123 - 247663 - 256246
256247 - 271363 - 272629
289624 - 289625 - 289626
309826 - 303157
2.700 unds. disp.



30%*

En referencias seleccionadas de Cat Chow
PLU: 200419 - 250732
250735 - 250736 - 250739
250741 - 303157
150 unds. disp. c/u



Programate para los
MIÉRCOLES DE HABADIA!

Acércate a cualquiera de nuestros puntos

Solo pagando en las cajas de papelería

10% OFF

En las tiendas Comfandi

No aplica para resmas

¿Quiéres saber más?

Escribenos
☎ 317 585 8610

(602) 519 0700

shop.habadia.com



Pide por la Tienda Virtual



comfandivirtual.com.co

*Aplican solo para Cali. Otras ciudades consulta en www.comfandi.com.co

Días de ahorro

Ahora **\$13.600** Antes ~~\$16.600~~

Papel higiénico Rosal plus grande triple hoja x 12 rollos
 PLU: 308620 - PUM: \$1.134 und.
 1.200 unds. disp.



PRECIO ESPECIAL

12 Rollos Grande TRIPLE HOJA

CONTENIDO: 12 ROLLOS - TRIPLE HOJA - 21 1/2" C/U - TOTAL 252 1/2" - PESO NETO 655 G - ANCHO DE ROLLO 8,4 C" M



20%*



Papel higiénico Scott cuidado completo x 12 unds.
 PLU: 308182 - 1.200 unds. disp.

20%*



Protector Kotex PH x 150 unds.
 PLU: 223936 - 700 unds. disp.

20%*



Toalla higiénica Kotex nocturna x 30 unds.
 PLU: 257439 - 600 unds. disp.

25%*



Toda la marca Intibon
 600 unds. disp.

25%*



Toda la marca Tanga
 800 unds. disp.

25%*



Toda la marca Pantene (No aplica ofertas)
 1.200 unds. disp.

25%*



Toda la marca Vitane
 800 unds. disp.

25%*



Toda la marca Old Spice (No aplica ofertas)
 800 unds. disp.

20%*



Todos los desodorantes Nivea (No aplica ofertas)
 800 unds. disp.

25%*



Toda la marca Axe
 900 unds. disp.



Pide por la Tienda Virtual



comfandivirtual.com.co

*Aplican solo para Cali. Otras ciudades consulta en www.comfandi.com.co

Días de ahorro



25%*

Toda la marca Rexona
1.000 unds. disp.

25%*



Toda la marca Fortident
900 unds. disp.

20%*



Referencias seleccionadas de enjuagues bucales Listerine
PLU: 60753 - 216314 - 71586 - 280298 - 162544 - 268231 - 60756 - 6.600 unds. disp.

20%*



Crema corporal Lubriderm piel normal o reparación intensiva x 400 ml. c/u
PLU: 298986 - 300333 - 900 unds. disp. c/u

30%*



- 1 Máquina desechable Schick xtreme 3 piel sensible x 2 unds.
PLU: 299940
700 unds. disp.
- 2 Máquina desechable women Schick Quattro sensible x 2 unds.
PLU: 158278
700 unds. disp.

35%*



Toda la marca Salvo
600 unds. disp.

Ahora
\$33.500



Antes ~~\$47.900~~
Detergente en polvo Ariel regular x 3.000 g.
PLU: 245884
PUM: \$11,2 g.
1.200 unds. disp.

25%*



Detergente líquido Dersa corriente x 4.000 ml.
PLU: 248988
800 unds. disp.

25%*



Detergente líquido Top Terra ecológico x 4.000 ml.
PLU: 308293
800 unds. disp.

25%*



Detergente Top Xpert ropa o suavizante x 4.000 g. c/u
PLU: 302940 - 305933 - 800 unds. disp. c/u.

20%*



Toda la marca Fab líquido
800 unds. disp.

20%*



Toalla de cocina Scott mega absorbente x 3 unds.
PLU: 303106 - 600 unds. disp.

20%*



Toda la línea Buffalo
700 unds. disp.



Pide por la Tienda Virtual



comfandivirtual.com.co

*Aplican solo para Cali. Otras ciudades consulta en www.comfandi.com.co